

MAPA Nº 12: NODOS DE DESARROLLO DE LA REGION CUSCO

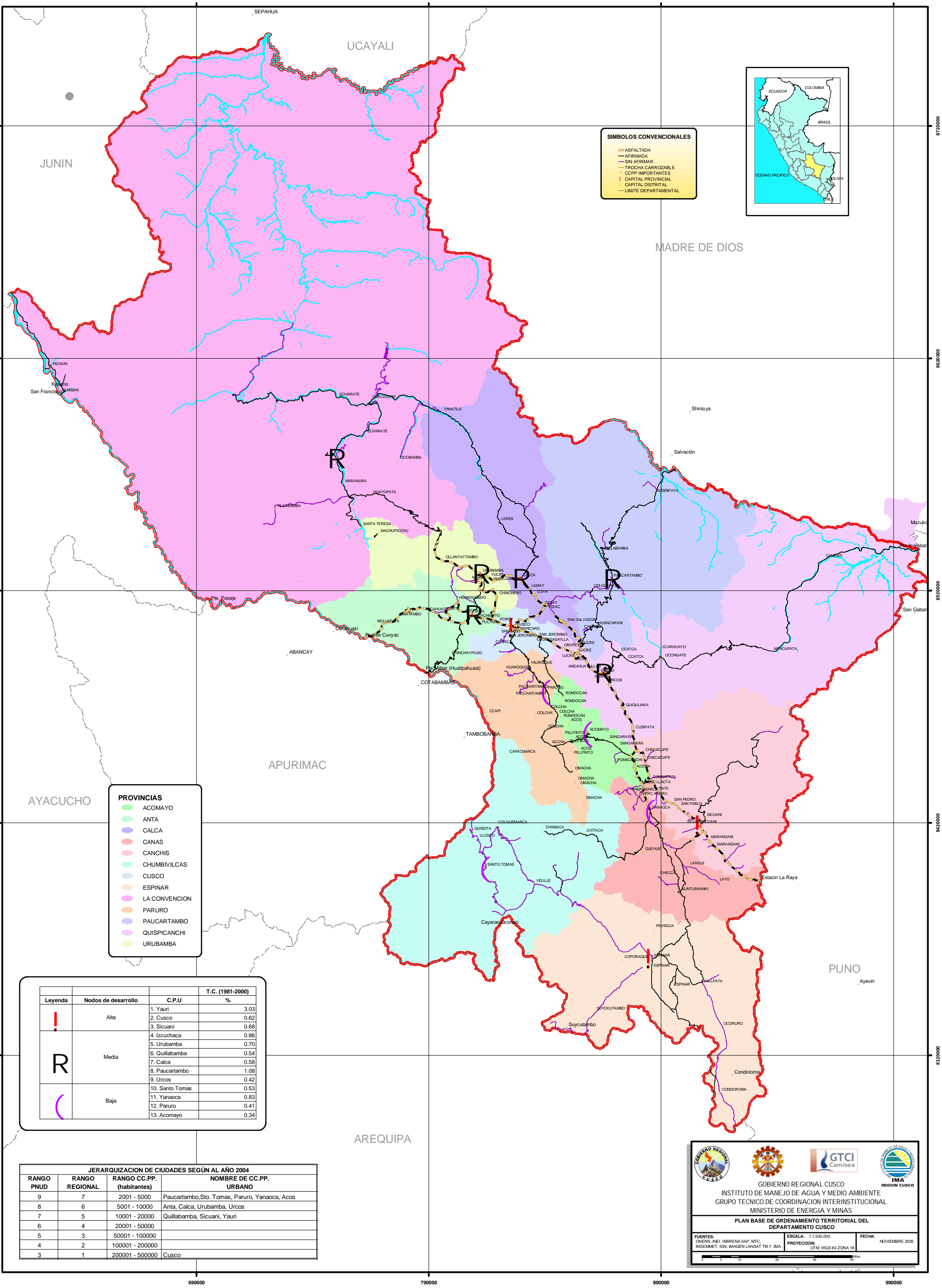

SIMBOLOS CONVENCIONALES

- ASFALTADA
- AFIRMADA
- SIN AFIRMAR
- TROCHA CARRIZGABLE
- CCPI IMPORTANTES
- CAPITAL PROVINCIAL
- CAPITAL DISTRITAL
- LIMITE DEPARTAMENTAL



PROVINCIAS

- ACOMAYO
- ANTA
- CALCA
- CANAS
- CANCHIS
- CHUMBIVILCAS
- CUSCO
- ESPINAR
- LA CONVENCION
- PARURO
- PAUCARTAMBO
- QUISPICANCHI
- URUBAMBA

Leyenda	Nodos de desarrollo	C.P.U	T.C. (1981-2000)
			%
!	Alta	1. Yauri	3.03
		2. Cusco	0.62
		3. Sicuani	0.68
R	Media	4. Izcuchaca	0.86
		5. Urubamba	0.70
		6. Quillabamba	0.54
		7. Calca	0.58
		8. Paucartambo	1.08
		9. Urcos	0.42
C	Baja	10. Santo Tomas	0.53
		11. Yanaoca	0.83
		12. Paruro	0.41
		13. Acomayo	0.34

JERARQUICACION DE CIUDADES SEGÚN AL AÑO 2004			
RANGO PNUD	RANGO REGIONAL	RANGO CC.PP. (habitantes)	NOMBRE DE CC.PP. URBANO
9	7	2001 - 5000	Paucartambo, Sto. Tomas, Paruro, Yanaoca, Acos
8	6	5001 - 10000	Anta, Calca, Urubamba, Urcos
7	5	10001 - 20000	Quillabamba, Sicuani, Yauri
6	4	20001 - 50000	
5	3	50001 - 100000	
4	2	100001 - 200000	
3	1	200001 - 500000	Cusco

GOBIERNO REGIONAL CUSCO
 INSTITUTO DE MANEJO DE AGUA Y MEDIO AMBIENTE
 GRUPO TECNICO DE COORDINACION INTERINSTITUCIONAL
 MINISTERIO DE ENERGIA Y MINAS
PLAN BASE DE ORDENAMIENTO TERRITORIAL DEL DEPARTAMENTO CUSCO
 FUENTES: OBERIN, INEI, INRRRENA IAP, MITC, INGENMET, IGN, IMAGEN LANSAT TM 7, IMA
 ESCALA: 1:1,500,000
 PROYECCION: UTM, WGS 84 ZONA 18
 FECHA: NOVIEMBRE 2005